



## Os recursos incluem:

### Principais benefícios *iBridge* :

- Habilita você a consultar bancos de dados do *Analyst's Notebook* sem depender de um especialista em bancos de dados ou a aprender uma complexa linguagem de consultas.
- Descobre facilmente conexões indiretas entre as entidades de seu banco de dados.
- Economiza tempo e valiosos recursos de TI dando mais poderes aos analistas com acesso direto aos bancos de dados existentes.
- Oferece conexões para múltiplos bancos de dados, assegurando que todas as informações relacionadas aos casos estejam em suas mãos.
- Assegura que você esteja utilizando informações atuais em sua análise. Conexões ativas fornecem informações precisas e atuais de seus bancos de dados continuamente.
- Integra-se perfeitamente ao *Analyst's Notebook*, permitindo que você identifique relacionamentos-chave dentro de seus bancos de dados e entre eles, de modo que possa aproveitar ao máximo as informações dos casos.

**Consultar** permite aos analistas fazer perguntas projetando uma consulta e utilizando simples listas suspensas; estas consultas podem ser salvas para futura utilização.

**Explorar** examina de forma interativa apenas os itens relevantes para sua análise nos bancos de dados e diagramas.

**Encontrar** oferece funcionalidade de "atalhos" para rapidamente localizar informações relevantes ocultas em um ou mais bancos de dados.

**Expandir** exhibe os detalhes do banco de dados, inclusive vínculos de conexão, vizinhos comuns e tipos de entidade e vínculo.

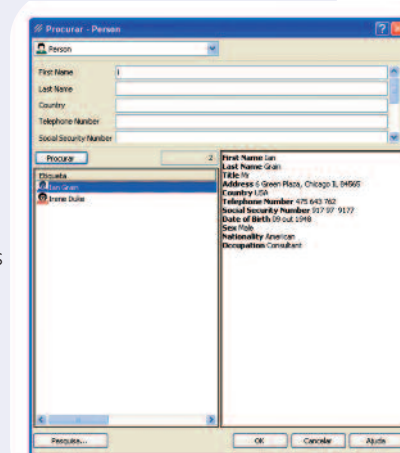
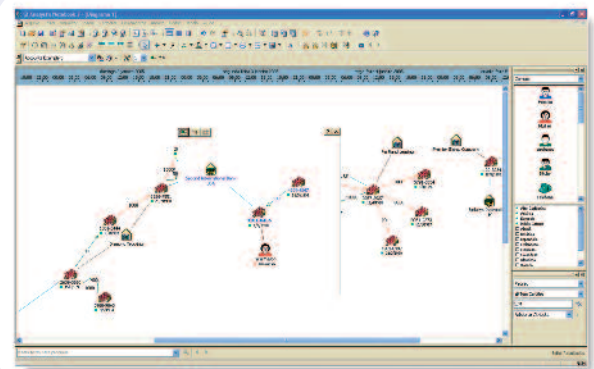
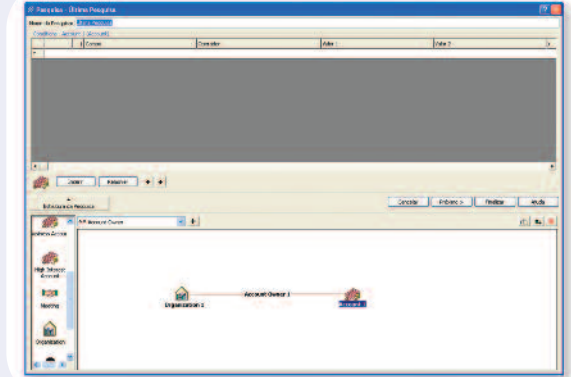

○ *iBridge* é projetado para uma rápida e fácil integração entre bancos de dados. Os consultores *i2* podem fazer a implementação ou trabalhar com sua equipe de TI. Para ajudar os usuários a obter o máximo de seu software, o *iBridge* vem com uma documentação disponível on-line baseada em cenários.

Para mais informações sobre:  
*i2 iBridge 3*  
 Ligue para +1 (703) 921-0195  
 ou visite-nos em [www.i2group.com](http://www.i2group.com)

